

Nieuwsbericht

Datum Maart 2020
Project WPF Management
Referentie Communicatie
Onderwerp Nieuwsbericht

Contactpersoon: Karin Dooren
E: karindooren@ventolines.nl
M: 06-18593238

KOMENDE MAANDEN WERKZAAMHEDEN LANGS DE A7

Op diverse plaatsen langs de A7 werkt aannemer Visser & Smit Hanab in de berm om de stroomkabel van Windpark Fryslân aan te leggen. Hiervoor zijn op verschillende momenten verkeersmaatregelen nodig.

6 april tot en met 20 april - Tussen knooppunt Zurich en afslag 16 Makkum/Witmarsum

Tussen het knooppunt Zurich en afslag 16 Makkum/Witmarsum werken we aan de weg. Het gaat om vluchthavens, vangrails, verkeersborden en asfalteringswerk. Het wegverkeer zal hier lichte hinder van ondervinden.

21 april tot en met 5 juni - tussen knooppunt Zurich en afslag 16 Makkum/Witmarsum

- Vanaf dinsdag 21 april is de afrit 16 Makkum / Witmarsum dicht. Weggebruikers kunnen via de omleidingsroute rijden en draaien bij Bolsward.
- Vanaf dinsdag 21 april is op de A7 tussen knooppunt Zurich en afslag 16 Makkum/Witmarsum maar één rijstrook beschikbaar voor beide rijrichtingen. De rijstroken worden gescheiden door een vangrail. Vanuit Harlingen richting Bolsward, rijdt men via een omleidingsroute.

In onderstaande afbeelding staat het traject waar 1 rijstrook per rijrichting beschikbaar is.

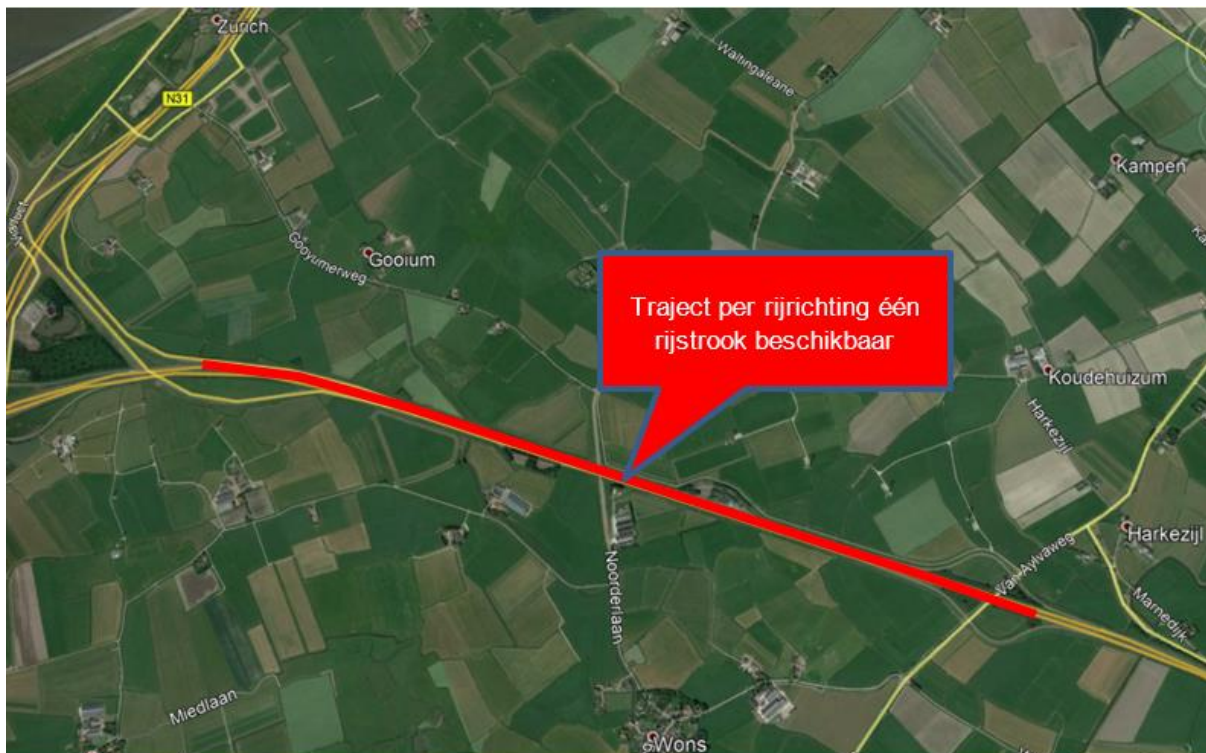

De omleidingsroute vanuit Harlingen richting Bolsward:

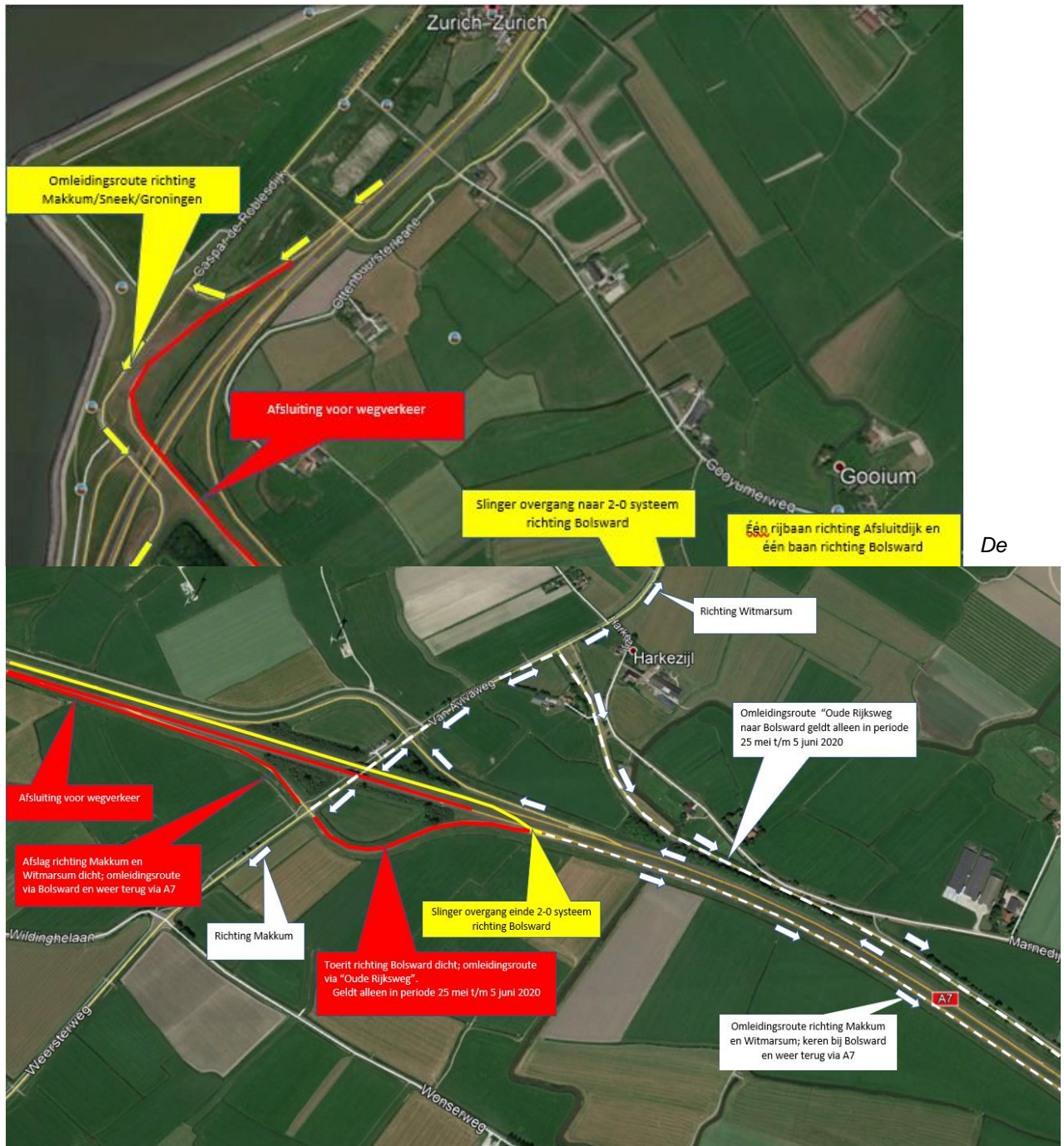

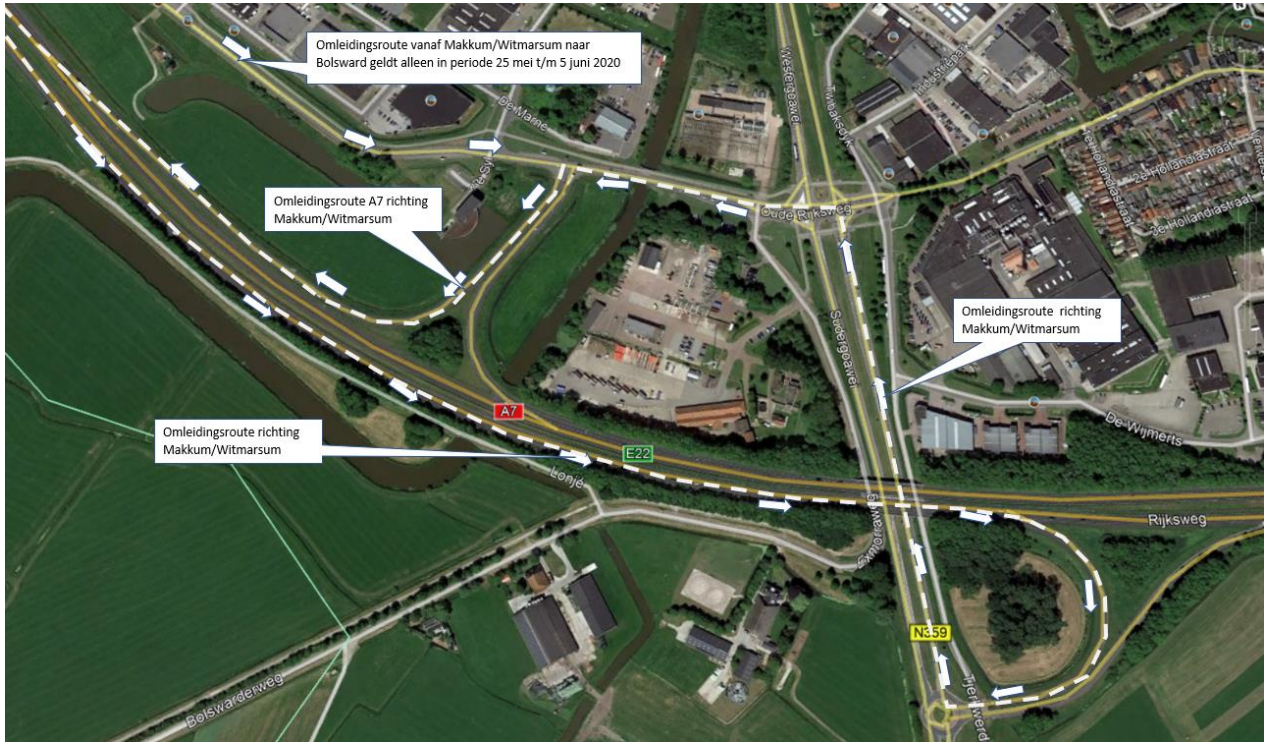

25 mei tot en met 5 juni - oprit 16 Makkum/Witmarsum richting Bolsward

Vanaf maandag 25 mei is de oprit 16 Makkum/Witmarsum richting Bolsward tijdelijk dicht. Hier geldt een omleidingsroute via de Oude Rijksweg naast de A7.

De omleidingsroute voor de oprit 16 Witmarsum/Makkum is te zien in onderstaande illustratie

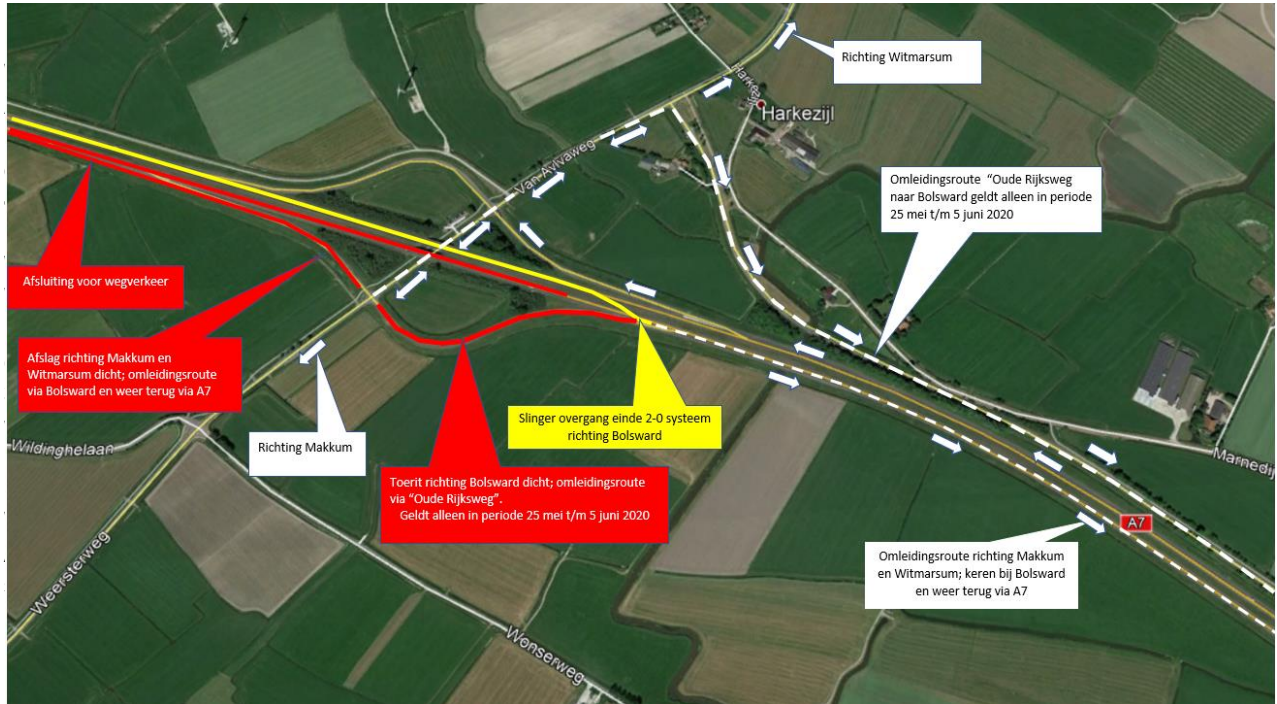

Windpark Fryslân

Windpark Fryslân wordt door Bouwconsortium Zuiderzeewind gebouwd in het noordelijk deel van het IJsselmeer ten zuiden van de Afsluitdijk nabij Breezanddijk. Het is wereldwijd het grootste windpark dat in een binnenwater wordt gebouwd. Het windpark omvat 89 turbines van 4,3 MW. Met een vermogen van 382,7 MW levert Windpark Fryslân voldoende energie voor ongeveer 500.000 huishoudens. In 2021 is het windpark operationeel. Voor meer informatie: www.windparkfryslan.nl.

Meer informatie bij Loket Afsluitdijk

Windpark Fryslân, Rijkswaterstaat, bouwconsortium Levvel en de regionale overheden (De Nieuwe Afsluitdijk) hebben gezamenlijk het "Loket Afsluitdijk" ingericht. Hier kan men terecht voor vragen en suggesties over de werkzaamheden op de Afsluitdijk. T: 0800-6040 en E: loket@deafsluitdijk.nl.

Voor informatie over Windpark Fryslân
Karin Dooren, Communicatiemanager
E: karindooren@ventolines.nl
T: 06-18593238

Voor informatie over Consortium Zuiderzeewind
Wendy Leenstra, Communicatieadviseur
E: Wendy.Leenstra@vanoord.com
T: 06-40387302